CLIVET®
Clivet S.p.A. - Via Camp Lonc, 25 - Z.I. Vittopaviera
32013 Feltre (BL) ITALY
Tel. 0439 3130 - Fax +39 0439 313300
Sito Web: www.clivet.com - E-mail: info@clivet.it

LEGENDA TAVOLE:
1 - SCHEMA IDRONICO
2 - SCHEMA ELEMENTI FORNITI CLIVET
3 - SCHEMA ELETTRICO
4 - COLLEGAMENTI IN SCHEDA

DISEGNO N°: HS-R-SP2B-H-14-01		REV.: 01 DATE: 15/11/2022	PAG. 1/4
DISEGNATORE:	VERIFICATO:	APPROVATO:	VIS.REV.: / DATA REV.: / REV. DATA: / FIRMA SCH.:
DESIGNER: CECCATO Barbara	CHECKED: MARCHI Enrico	APPROVED: MARCHI Enrico	

IL TRATTAMENTO A CUI SOTTOPORRE LE ACQUE (F.ALIMENTO, RIEMPIMENTO, REINTEGRO DEGLI IMPIANTI DI CLIMATIZZAZIONE INVERNALE/ESTIVA E/O DEI CIRCUITI DI IMPIANTI SOLARI TERMICI, SONO CLASSIFICATI SECONDO LA NORMA UNI DI RIFERIMENTO.

LEGENDA:
TUB. DEL MANDATA ACQUA BP (VALVOLATORE) - (-15/120)
TUB. DEL RITORNO ACQUA BP (VALVOLATORE) - (-15/120)
TUB. DEL MANDATA ACQUA BT (VALVOLATORE) - (-15/120)
TUB. DEL LINEA GAS REFRIGERANTE - (-40/90)
TUBAZIONE ALIMENTAZIONE KIT (VALVOLADDOTTO)
TUBAZIONE SOLAIA MANDATA ACS - (-15/120)
TUBAZIONE SOLAIA RICIRCOLO ACS - (-15/120)
VALVOLA DI SECONDARIO
VALVOLA MOTORIZZATA A 2 VIE DN
VALVOLA MOTORIZZATA A TRE VIE
VALVOLA DI BILANCIAMENTO
VALVOLA A NON RITORNO
VALVOLA DI SICUREZZA "H"
VASTO ACCUMULO
VALVOLA DI SCARICO
FLANGIA
TERMOSTATO/SONDA DI TEMPERATURA
MANOMETRO
TERMOSTATO
FLUSSOSTATO
INTERLUTTORE TERMOSTATICO
VALVOLA DI SOVRAPPRESSIONE

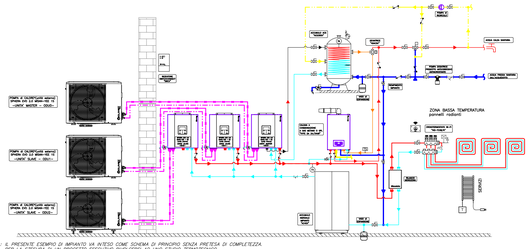

N.B.: IL PRESENTE ESEMPIO DI IMPIANTO VA INTESO COME SCHEMA DI PRINCIPIO SENZA PRETESA DI COMPLETEZZA.
PER LA STESURA DI UN PROGETTO ESECUTIVO INVOLGENTE AD UNO STUDIO TERMOTECNICO.
CLIVET SI RISERVA IL DIRITTO DI MODIFICARE IN QUALSIASI MOMENTO E SENZA PREAVVISO QUANTO RAPPRESENTATO NEL PRESENTE SCHEMA.

CLIVET®
Clivet S.p.A. - Via Camp Lonc, 25 - Z.I. Vittopaviera
32013 Feltre (BL) ITALY
Tel. 0439 3130 - Fax +39 0439 313300
Sito Web: www.clivet.com - E-mail: info@clivet.it

LEGENDA TAVOLE:
1 - SCHEMA IDRONICO
2 - SCHEMA ELEMENTI FORNITI CLIVET
3 - SCHEMA ELETTRICO
4 - COLLEGAMENTI IN SCHEDA

DISEGNO N°: HS-R-SP2B-H-14-01		REV.: 01 DATE: 15/11/2022	PAG. 2/4
DISEGNATORE:	VERIFICATO:	APPROVATO:	VIS.REV.: / DATA REV.: / REV. DATA: / FIRMA SCH.:
DESIGNER: CECCATO Barbara	CHECKED: MARCHI Enrico	APPROVED: MARCHI Enrico	

LEGENDA:
ACQUA CALDA PRODOTTA DA CLIVET
ACQUA FREDDA PRODOTTA DA CLIVET
ACQUA DA ACQUEDOTTO, A CURA DEL CLIENTE

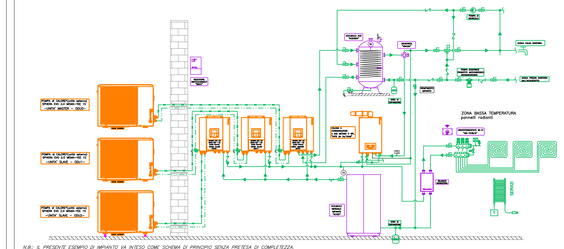

N.B.: IL PRESENTE ESEMPIO DI IMPIANTO VA INTESO COME SCHEMA DI PRINCIPIO SENZA PRETESA DI COMPLETEZZA.
PER LA STESURA DI UN PROGETTO ESECUTIVO INVOLGENTE AD UNO STUDIO TERMOTECNICO.
CLIVET SI RISERVA IL DIRITTO DI MODIFICARE IN QUALSIASI MOMENTO E SENZA PREAVVISO QUANTO RAPPRESENTATO NEL PRESENTE SCHEMA.

CLIVET®
Clivet S.p.A. - Via Camp Lonc, 25 - Z.I. Vittopaviera
32013 Feltre (BL) ITALY
Tel. 0439 3130 - Fax +39 0439 313300
Sito Web: www.clivet.com - E-mail: info@clivet.it

LEGENDA TAVOLE:
1 - SCHEMA IDRONICO
2 - SCHEMA ELEMENTI FORNITI CLIVET
3 - SCHEMA ELETTRICO
4 - COLLEGAMENTI IN SCHEDA

DISEGNO N°: HS-R-SP2B-H-14-01		REV.: 01 DATE: 15/11/2022	PAG. 3/4
DISEGNATORE:	VERIFICATO:	APPROVATO:	VIS.REV.: / DATA REV.: / REV. DATA: / FIRMA SCH.:
DESIGNER: CECCATO Barbara	CHECKED: MARCHI Enrico	APPROVED: MARCHI Enrico	

LEGENDA:
CABLAGE ELETTRICO
COLLEGAMENTI VIA RADIO
COLLEGAMENTI BUS TRA UNITA' ESTERNA ED INTERNA

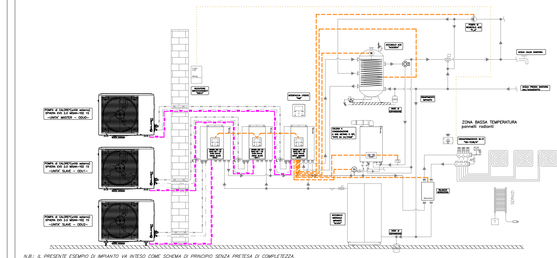

N.B.: IL PRESENTE ESEMPIO DI IMPIANTO VA INTESO COME SCHEMA DI PRINCIPIO SENZA PRETESA DI COMPLETEZZA.
PER LA STESURA DI UN PROGETTO ESECUTIVO INVOLGENTE AD UNO STUDIO TERMOTECNICO.
CLIVET SI RISERVA IL DIRITTO DI MODIFICARE IN QUALSIASI MOMENTO E SENZA PREAVVISO QUANTO RAPPRESENTATO NEL PRESENTE SCHEMA.

CLIVET®
Clivet S.p.A. - Via Camp Lonc, 25 - Z.I. Vittopaviera
32013 Feltre (BL) ITALY
Tel. 0439 3130 - Fax +39 0439 313300
Sito Web: www.clivet.com - E-mail: info@clivet.it

LEGENDA TAVOLE:
1 - SCHEMA IDRONICO
2 - SCHEMA ELEMENTI FORNITI CLIVET
3 - SCHEMA ELETTRICO
4 - COLLEGAMENTI IN SCHEDA

DISEGNO N°: HS-R-SP2B-H-14-01		REV.: 01 DATE: 15/11/2022	PAG. 4/4
DISEGNATORE:	VERIFICATO:	APPROVATO:	VIS.REV.: / DATA REV.: / REV. DATA: / FIRMA SCH.:
DESIGNER: CECCATO Barbara	CHECKED: MARCHI Enrico	APPROVED: MARCHI Enrico	

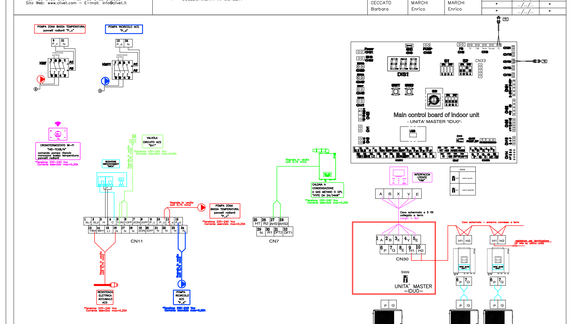

N.B.: IL PRESENTE LAYOUT E' DA CONSIDERARSI SCHEMA DI PRINCIPIO SENZA PRETESA DI COMPLETEZZA.
CLIVET SI RISERVA IL DIRITTO DI MODIFICARE IN QUALSIASI MOMENTO E SENZA PREAVVISO QUANTO RAPPRESENTATO NEL PRESENTE SCHEMA.